Évolution et structure de la population

POP T1M - Population

	1968	1975	1982	1990	1999	2008
Population	861 452	934 499	995 498	1 052 183	1 134 493	1 255 871
Densité moyenne (hab/km²)	126,4	137,1	146,1	154,4	166,5	184,3

Sources : Insee, RP1968 à 1990 dénombrements - RP1999 et RP2008 exploitations principales.

POP T2M - Indicateurs démographiques

	1968 à 1975	1975 à 1982	1982 à 1990	1990 à 1999	1999 à 2008
Variation annuelle moyenne de la population en %	+1,2	+0,9	+0,7	+0,8	+1,1
- due au solde naturel en %	+0,8	+0,6	+0,5	+0,4	+0,5
- due au solde apparent des entrées sorties en %	+0,4	+0,3	+0,2	+0,4	+0,6
Taux de natalité en ‰	18,6	16,1	14,3	12,8	13,4
Taux de mortalité en ‰	10,5	9,7	9,0	8,4	8,0

Sources : Insee, RP1968 à 1990 dénombrements - RP1999 et RP2008 exploitations principales - État civil.

POP G1 - Naissances et décès

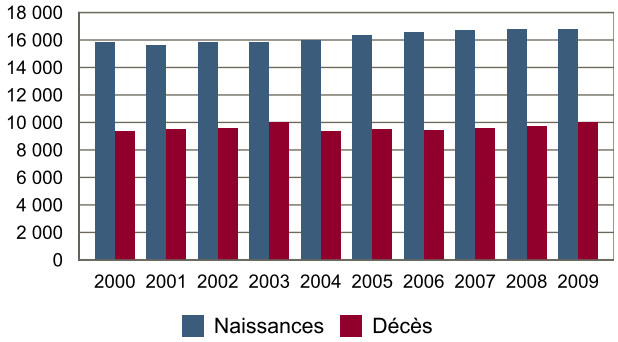

Source : Insee, État civil.

POP T3 - Population par sexe et âge en 2008

	Hommes	%	Femmes	%
Ensemble	**609 277**	**100,0**	**646 594**	**100,0**
0 à 14 ans	124 908	20,5	118 151	18,3
15 à 29 ans	123 795	20,3	120 783	18,7
30 à 44 ans	130 616	21,4	130 973	20,3
45 à 59 ans	123 341	20,2	128 371	19,9
60 à 74 ans	71 527	11,7	84 034	13,0
75 à 89 ans	33 374	5,5	58 002	9,0
90 ans ou plus	1 717	0,3	6 280	1,0
0 à 19 ans	166 721	27,4	158 721	24,5
20 à 64 ans	365 581	60,0	372 051	57,5
65 ans ou plus	76 976	12,6	115 822	17,9

Source : Insee, RP2008 exploitation principale.

POP G2 - Population par grande tranche d'âge

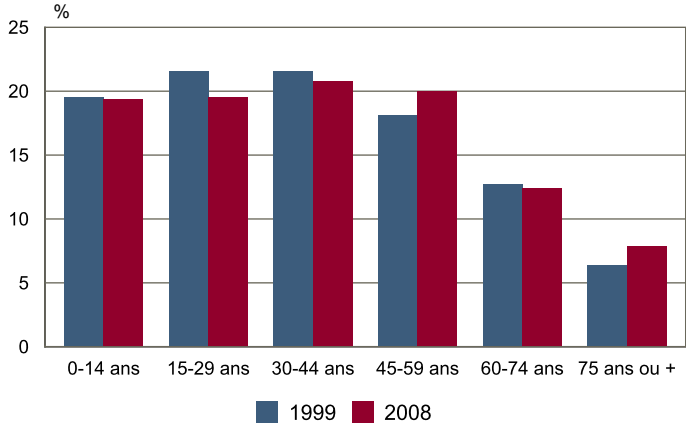

Sources : Insee, RP1999 et RP2008 exploitations principales.

POP T4M - Lieu de résidence 5 ans auparavant

	2008	%
Personnes de 5 ans ou plus habitant 5 ans auparavant :	**1 173 109**	**100,0**
Le même logement	731 438	62,4
Un autre logement de la même commune	135 211	11,5
Une autre commune du même département	168 059	14,3
Un autre département de la même région	28 146	2,4
Une autre région de France métropolitaine	95 985	8,2
Un Dom	1 843	0,2
Hors de France métropolitaine ou d'un Dom	12 427	1,1

Source : Insee, RP2008 exploitation principale.

POP G3 - Part en 2008 des personnes qui résidaient dans un autre logement 5 ans auparavant selon l'âge

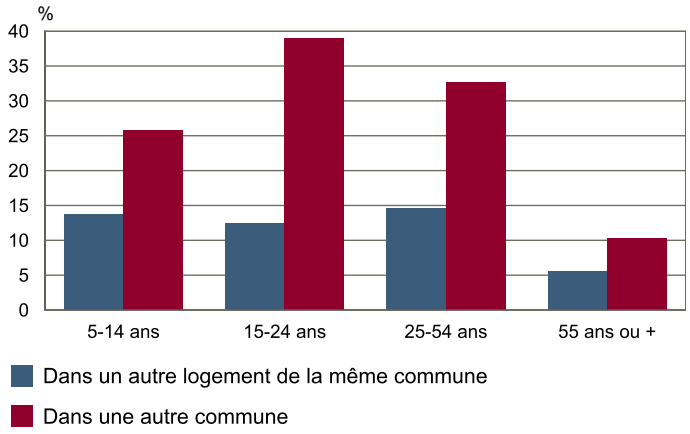

Source : Insee, RP2008 exploitation principale.

RP : Recensement de la population

© Insee

POP T5 - Population de 15 ans ou plus selon la catégorie socioprofessionnelle

	2008	%	1999	%
Ensemble	**1 012 750**	**100,0**	**912 744**	**100,0**
Agriculteurs exploitants	9 454	0,9	12 052	1,3
Artisans, commerçants, chefs d'entreprise	31 461	3,1	30 128	3,3
Cadres et professions intellectuelles supérieures	88 363	8,7	56 424	6,2
Professions intermédiaires	152 569	15,1	118 039	12,9
Employés	168 445	16,6	153 347	16,8
Ouvriers	142 924	14,1	137 529	15,1
Retraités	256 302	25,3	195 772	21,4
Autres personnes sans activité professionnelle	163 230	16,1	209 453	22,9

Sources : Insee, RP1999 et RP2008 exploitations complémentaires.

POP T6 - Population de 15 ans ou plus par sexe, âge et catégorie socioprofessionnelle en 2008

	Hommes	Femmes	Part en % de la population âgée de 15 à 24 ans	25 à 54 ans	55 ans ou +
Ensemble	**484 794**	**527 956**	**100,0**	**100,0**	**100,0**
Agriculteurs exploitants	6 786	2 668	0,1	1,5	0,5
Artisans, commerçants, chefs d'entreprise	22 184	9 278	0,5	4,9	1,6
Cadres et professions intellectuelles supérieures	57 111	31 252	1,6	14,4	3,7
Professions intermédiaires	74 338	78 231	8,0	24,8	4,0
Employés	32 316	136 130	15,1	25,1	4,7
Ouvriers	115 472	27 452	16,6	20,8	2,9
Retraités	114 901	141 402	0,0	0,6	74,7
Autres personnes sans activité professionnelle	61 686	101 544	58,1	7,8	8,0

Source : Insee, RP2008 exploitation complémentaire.

RP : Recensement de la population